מרפסת שמש
בשטח 94.7 מ"ר

1873

271
104
חדר שינה
310
245

606
דירה
24
בשטח 120 מ"ר
חדר דיור
427

375
330
חדר רחצה
חדר שינה\ממ"ד
270
170

פינת אוכל
שטח
לא מרוצף
מעקה קל

ארון
חשמל
דירתי
180
120
מטבח
479
244

1193
233
150
חדר שינה
הורים
381
345
153

מבואה
קומתית
מעלית

290
290

מרפסת שמש
בשטח 66.2 מ"ר

קיר בנוי בגובה 120 ס"מ מריצוף
ומעליו מחיצת זכוכית חלבית
עד גובה 240 מריצוף

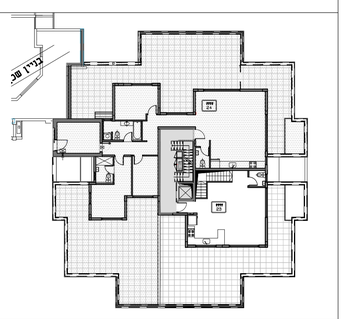

מקרא:

סימון חצר משותפת	
סימון שטח משותף	
הת.	תחום הנמכת תקרה
	יציאה למרפסת יתכן סף מוגבה
	איוור מאולץ (נמצה)
	ציוד אוורור בממ"ד. לפי הנחיות פקה"ע.
	דוד
	הכנה למזגן
	הכנה לכיריים
	הכנה למכונת כביסה
	הכנה למקרר
	סף מוגבה
	מערכת סינון אוויר לממ"ד
	ארון חשמל דירתי

הערות כלליות:

לבניין/רכוש המשותף

1. התוכניות הינן לפני היתר בניה. יתכנו שינויים והתאמות בעקבות דרישות רשויות, מתכננים ויועצים.
2. פיתוח המגרש, מיקום חניות, אזורית האשפה, מתקני גז, חשמל ותקשורת, ייקבעו סופית ע"י האדריכל, ובהתאם לדרישות הרשויות.
3. גבהות המגרש, מעברים וזיקות הנאה ככל שיהיו, ייקבעו סופית בתשריט לצרכי רישום כפי שתאושר על ידי הרשויות.
4. גבהות המגרש והפיתוח וכן החלקים הצמודים שבתוכנית (ככל שיש כאלו), אינם סופיים וייקבעו סופית רק לאחר גמר הפיתוח.
5. פיתוח העברה גלויה, אנכית ו/או אופקית ובגבהים שונים, למערכות שונות של ביוב, אוורור, ניקוז, בחצרות פרטיות, בחסכים, מעל/מתחת חניות ובשטחים משותפים, בסמוך לסמוון בתוכנית.
6. בקעות הגג והקרקע ייקבעו מתקנים כגון קולטי שמש, מערכות מיזוג אויר ו/או כל מתקן אחר שיקבע ע"י החברה, ומיועד לשרת את הבניין, ו/או דירות בו, הכול לפי החלטת החברה ו/או לדרישת הרשויות.
7. פני הריצוף בחסכים יתכן ויובדלו בכ-1 ס"מ מהמעברים.
8. סימון צמחיה, ריצופים וכו' הינם להתרשמות בלבד. את החברה תחייב תוכנית הפיתוח המאושרת בלבד.

בדירה

1. המידות המופיעות בתכנית הן מידות בניה (ברוטו), מקיר בניה לקיר בניה ו/או קיר מסך (סיגל גבה פנלים). המידות הנטליות (נטו) של החללים מתקבלות ע"י החסרת עובי הטיח ו/או החיפוי, בכל צד לפי העניין.
2. תיתכנה סטיות מהמידות המצוצות בתוכנית גם לאחר הפתחה לאמור, כתוצאה משינויים, הנובעים מאילוצי התכנון והביצוע,לרבות הכנסת עמודים קטנים או צנרת, או כתוצאה מתיאום בין הדרישות ההנדסיות והמפרטים הטכניים, וכן כתוצאה מדרישות הרשויות, או ממגבלות של דיוק בביצוע וכיו"ב.
3. לפי צו מכר דירות (טופס של מפרט) התשל"ד - 1974, הסטיות במידות כאמור לא יחשבו כשינוי ו/או, אי התאמה מחייבי זה ובתנאי שלא יעלו על 2% משטח הדירה (למעט שטח חצר שבה מותרת סטייה בשיעור של עד 5%).
4. עקב מיקום המזגנים, תעלות מיזוג אויר, מערכות לאוורור מכני, מתזים, גלאים (באם קיימים) ומערכות, יתכן שישנה הנמכת תקרה פתחת לתקרת הבטון, שלא בהכרח יסומנו בתכנית.
5. מיקום הנמכות התקרה, במידה וקיימות במפרט ו/או בתכנית כל שהיא, יכול להשתנות בהתאם לצורך עפ"י קביעת האדריכל ותתכנה הנמכות נוספות מעבר למסומן בתכנית.
6. בחלק המשמש כ"פתח חילוץ" אין לקבוע סורג קבוע.
7. מיקום ציפורות שוורר שוורר אויר בממ"דים ומיקום מתקן הסינון יכול להשתנות בהתאם ולהנחיית פיקוד העורף.
8. מיקומם הסופי של ההכנות למזגנים והמתזים ייקבע עפ"י קביעת המתכננים.
9. מיקומם הסופי של צנרת מי גשם, צנרת ניקוז, קולטני ביוב ופתחי ביקורת, ברצפה ו/או תיקרה ו/או בקירות ו/או ליד הקירות, ייקבע עפ"י קביעת המתכננים. תרשם זיקת הנאה לצורך גישה למערכות משותפות העוברות בשטחים פרטיים.
10. קבועות הסניטציה (ברזים, כיורים, אסלות, אמבטים וכו') המופיעות בתוכנית זו הינן להמחשה בלבד. אין להתייחס למידותיהן, מיקומן המדויק או צורתן, אלא למפורט במפרט בלבד.
11. ריהוט ו/או אבזור ו/או מכשור ו/או כל פרט אחר שלא צויו במפורש במפרט המכר, והמופיעים בתוכנית כגון: כיריים, מקרר, מדיח כלים, מכונת כביסה וכו', משרטטים לצורך המחשה בלבד והנחיה למיקומם בלבד, ואינם כלולים במחיר הדירה.
12. ככל שמסומנים בתוכנית, בכול או בחלקן פרטי בליעות (או שקועים הנובעים מתכנון וביצוע של עבודות הבניה, הקונסטרוקציה, והמערכות, כגון עמודים, קורות, קווי צנרת (גלויים ו/או מוסתרים) וכד', מבהיר כי מיקומם אינו סופיים ויכול להשתנות בהתאם לקביעת המתכננים ו/או הרשויות, והקונה מאשר כי לא תהיה לו כל טענה ו/או דרישה בקשר עם כך.
13. לפני הזמנת ריהוט המשלבב בחדרים ובבניה, (כגון ריהוט קבוע, ארונות קיר, ארונות מטבח, ארונות רחצה וכו'), יש לקחת מידות בפועל באתר, רק לאחר ביצוע הבניה בפועל ולאחר גמר הטיח (או החיפויים. אין לבצע הזמנות לריהוט או ציוד על סמך תכנית זו.
14. יתכנו שינויים בפתחים, בגודלם, מיקומם, כיוון פתיחתם של דלתות/חלונות, מידתם או צורתם, לרבות שינויים בחיזוקת בהם פתחים אלו ממוקמים.
15. בניצה למדרסות פתוחות-אשר שיהיה סף/מדרגה, עד 20 ס"מ הפרש גובה בין שני מפלסי הריצוף הסמוכים.
16. פני הריצוף בתוך הדירה מוגבהים כ-1 ס"מ מפני הריצוף במבואה חיצונית.
17. פני הריצוף בתוך הממ"ד מוגבהים כ- 2 ס"מ מפני הריצוף בדירה.
18. פני הריצוף בתוך חדר/י הרחצה מונמכים כ- 1 ס"מ מפני הריצוף בדירה.
19. סימון המטבח הינו ריעיוני. דגם ואורך הארונות יקבעו בהתאם למצין במפרט המכר.
20. כיוון פתיחת חלונות/דלתות, לרבות מס' כנפיים, המוצגים בתוכנית הינם להמחשה בלבד.
21. הביצוע במועל יעשה לפי הוראות יועץ אלומיניום.
22. סימון "משטח מרוצף" בשטחים פרטיים מחוץ לדירות, הינו להתרשמות בלבד. הביצוע במועל יהיה לפי החלטת החברה ובהתאם למפרט, ככל שצוין בו.
23. **במקרה של סתירה בין התכניות למפרט המכר – יקבע מפרט המכר.**

אלי כהן 12, רעננה

תכנית דירה מס. 24, קומה 7

קנ"מ 1:50

תאריך 07\04\2019

GlobaLinks
התחדשות עירונית